



REGIONE AUTONOMA TRENINO-ALTO ADIGE  
(D.P.R. 31 luglio 1978, n. 569)

**NUOVO CATASTO EDILIZIO URBANO**  
(R. Decreto Legge 13 aprile 1939, n. 652)

L. 1.000

Mod. Am (C.E.U.)

N. d'ord. ....  
N. fogli .....

**Planimetria (\*)** dell'immobile situato nel Comune di GRIGNO Via BORGHETTO N. 32  
allegata alla dichiarazione presentata all'Ufficio catasto di TRENTO Ufficio tavolare di BORGIO VALS.  
C.C. GRIGNO F.M. 32 P.Ed. 1685 Sub. 1 P.T. 2498 P.M.

**Ritievo (\*) in conformità allo stato reale**

Compilato dal GEOM. SILVIO STEFANI  
(Titolo, Nome e Cognome del Tecnico)  
Iscritto all'Albo GEOMETRI della Prov. di TRENTO  
Data 15/04/1988 Timbro e firma *[Signature]*

**SPAZIO RISERVATO ALL'UFFICIO CATASTO**  
Subalterni controllati in data  
Il Tecnico Catastale  
Mod. 97 n. 684/88 P.C. imp. Cat. Cl.

ESTRATTO MAPPA 1:1440

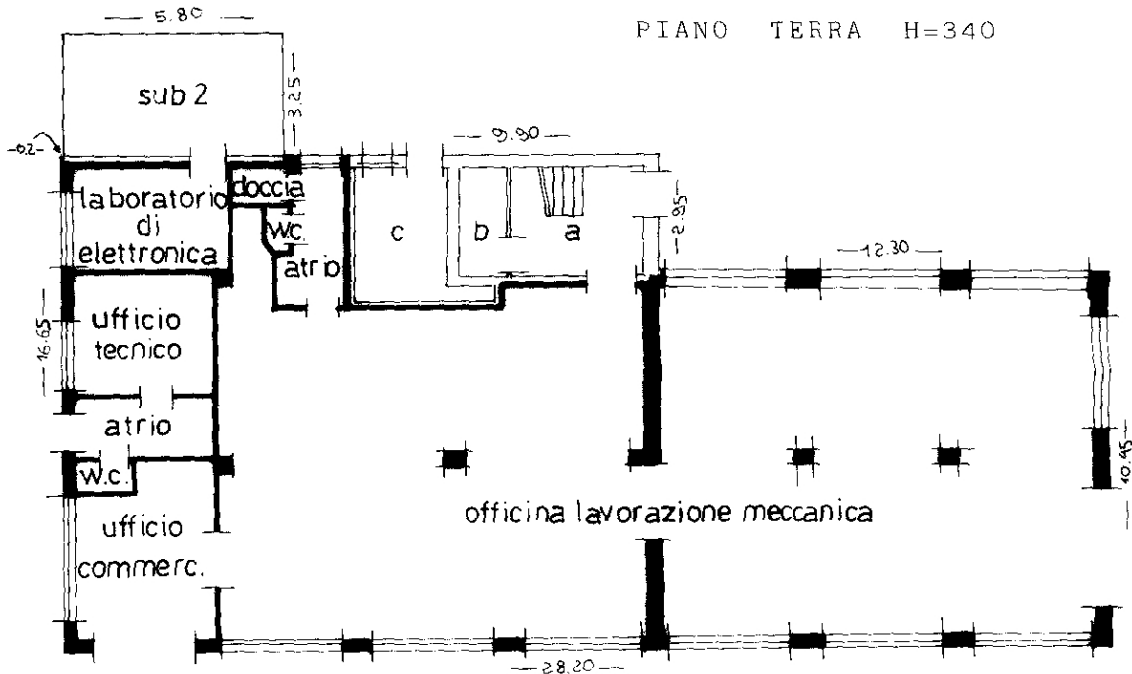
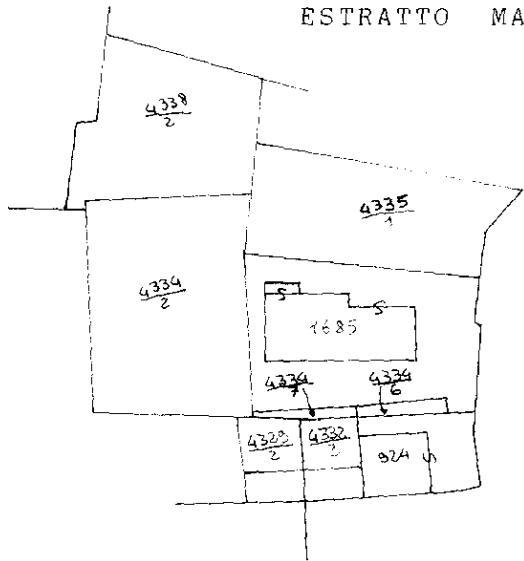

SECONDO PIANO - SOTTOTETTO H=400

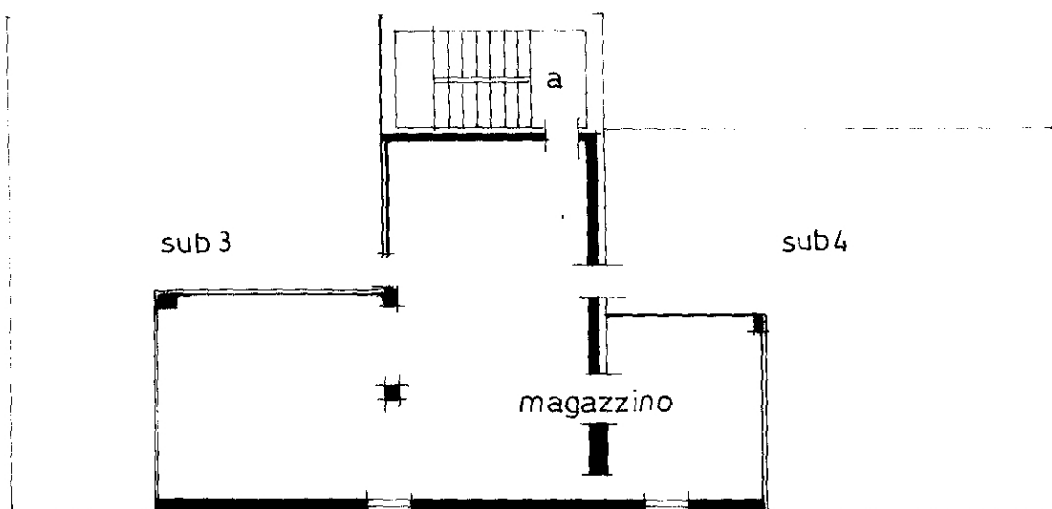

42 C/3

(\*) Indicare le principali misure esterne  
RIPRODUZIONE VIETATA

orientamento



SCALA 1:200

Ufficio del Catasto di Borgo Valsugana - Data rilascio: 06-05-2021 - Operatore: BRTDRN\_E - Totale schede: 1

C.C.: 168 - P. ed.: 1685 - Sub.: 1 - PM: 1-3

Prot. 684/88.000.1988 - Data pres.: 02-05-1988 - Formato: A3 (297 x 420) - Fatt. scala: 1:1



REGIONE AUTONOMA TRENINO-ALTO ADIGI  
(D.P.R. 31 luglio 1978, n. 569)

**NUOVO CATASTO EDILIZIO URBANO**  
(R. Decreto Legge 13 aprile 1939, n. 652)

L. 1.000

Mod. Am (C.E.U.)

N. d'ord. ....  
N. fogli .....

**Planimetria (\*)** dell'immobile situato nel Comune di GRIGNO Via BORGHETTO N. 32  
allegata alla dichiarazione presentata all'Ufficio catasto di TRENTO Ufficio tavolare di BORGO VALS.  
C.C. GRIGNO F.M. 32 P.Ed. 1685 Sub. 2 P.T. 2498 P.M.

**Rilievo (\*) in conformità allo stato reale**

Compilato dal GEOM. SILVIO STEFANI  
(Titolo, Nome e Cognome del Tecnico)  
Iscritto all'Albo GEOMETRI della Prov. di TRENTO  
Data 15/04/1988 Timbro e firma

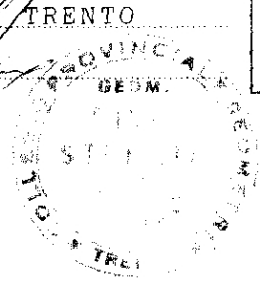

**SPAZIO RISERVATO ALL'UFFICIO CATASTO**  
Subalterni controllati in data .....  
Il Tecnico Catastale .....  
Mod. 97 n. 684/88 P.C. imp. .... Cat. .... Cl. ....

ESTRATTO MAPPA 1:1440

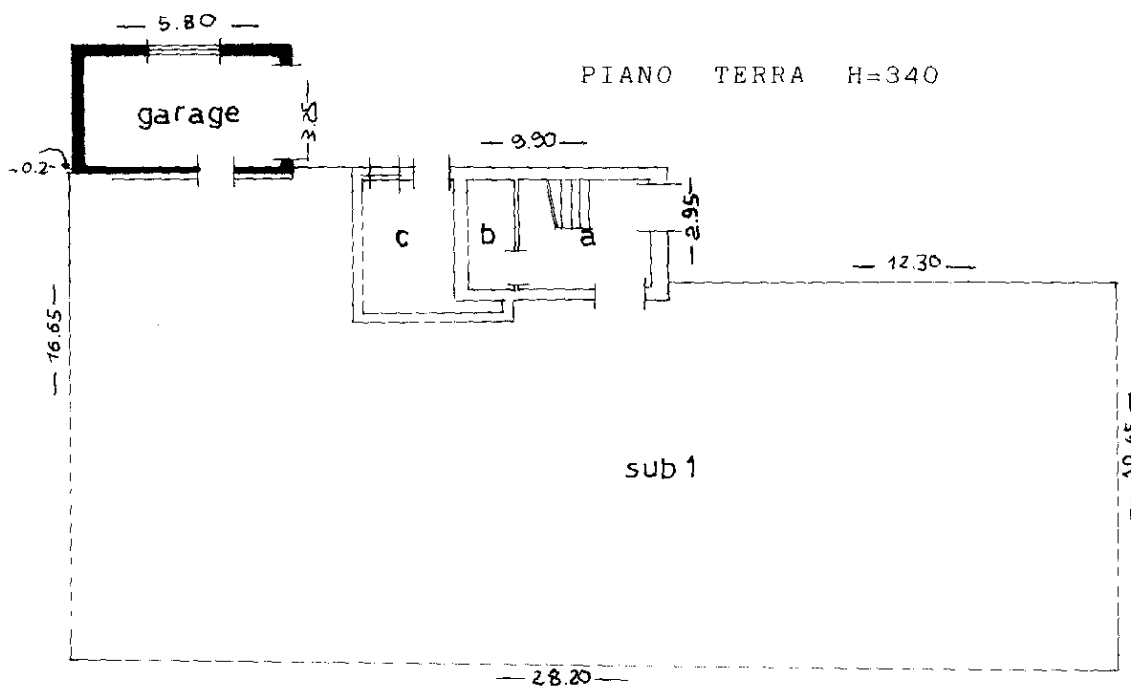
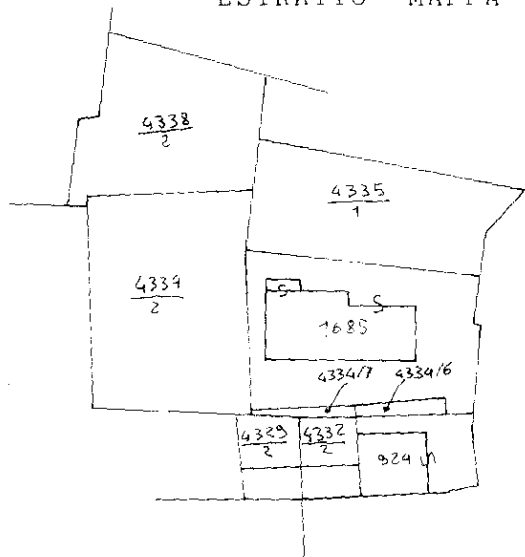

Ufficio del Catasto di Borgo Valsugana - Data rilascio: 06-05-2021 - Operatore: BRTDRN\_E - Totale schede: 1

C.C.: 168 - P. ed.: 1685 - Sub.: 2 - PM: 1

Prot. 684/88.000.1988 - Data pres.: 02-05-1988 - Formato: A3 (297 x 420) - Fatt. scala: 1:1

*SE C/O*

(\*) Indicare le principali misure esterne  
RIPRODUZIONE VIETATA

orientamento



SCALA 1:200